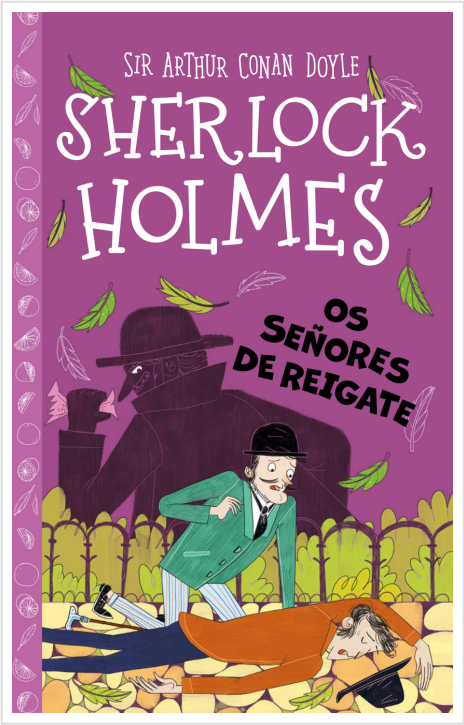

Sherlock Holmes – Os señores de Reigate

Baudet, Stephanie/ Bellucci, Arianna

BULULU

Materia: LITERATURA INFANTIL: DE 7 A 9 AÑOS
Colección: SHERLOCK HOLMES PEQUEÑOS DETECTIVES
Encuadernación: RUSTICA
PVP: 14.00 €
EAN: 9788410049109
Páginas: 112
Tamaño: 130x210 mm.

"William Kirwan, cocheiro da familia Cunningham, foi ASASINADO onte á noite defendendo a propiedade do seu amo. Este é o segundo ROUBO que ocorre nesta zona en menos dunha semana"

Sinopsis

Coa intención de que Holmes se recupere dunha investigación particularmente estresante, Watson organiza unha visita a un amigo no campo. Pero, despois dun roubo que desconcerta á policía local, Holmes vese envolto nunha rede de mentiras, chantaxe e asasinato. Só el pode dar cos viláns, se é que sobrevive a este caso…

Sir Arthur Conan Doyle

Sir Arthur Conan Doyle fue un médico que, a finales del siglo XIX, comenzó a escribir las primeras novelas de Sherlock Holmes en los huecos que sus pacientes le dejaban en su consulta de Southsea. Poco sabía este doctor inglés que su personaje cobraría vida en cuatro novelas y cincuenta y seis relatos. Desde su creación, este sagaz detective ha sido llevado al celuloide en más de una veintena de películas y ha protagonizado series de televisión, obras teatrales, películas de animación y cómics. Perderíamos la pista de cuántas ediciones se han hecho de sus historias y del número de lectores que hemos disfrutado con ellas.